

# Schließanlagen Online

## Was bedeutet B2B?

B2B ist die Abkürzung für Business to Business (Geschäfte zwischen Geschäftspartnern – Gegensatz dazu: B2C – Business to Customer). B2B umfasst den elektronischen Internethandel von Waren oder Dienstleistungen zwischen zwei oder mehreren Unternehmen. Es bietet Unternehmen erhebliche Kostenvorteile, weil die Kosten für den Einkauf, die Lagerhaltung, das Personal und die Informationen gesenkt und gleichzeitig die Produktion und der Vertrieb beschleunigt werden können.

Quelle: IT Wissen – Das große Online-Lexikon für Informationstechnologie

# Schließanlagen Online

## Was ist Lockbase B2B?

- ✓ ein professionelles Planungstool zur Bestellung und Verwaltung von Schließanlagen
- ✓ ein kostengünstiges weltweit funktionierendes Online-Bestellsystem
- ✓ eine einfache und zeitsparende Art der Bestellung und Verwaltung von Schließanlagen

# Schließanlagen Online

## Darstellung zur Funktionsweise

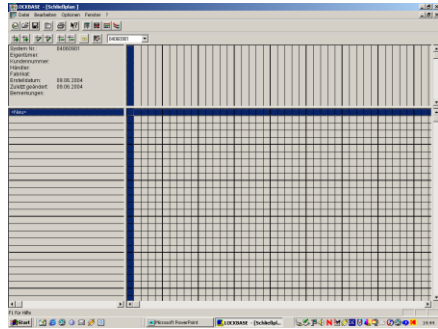

Download und Ausfüllen einer leeren Schließplan-Matrix

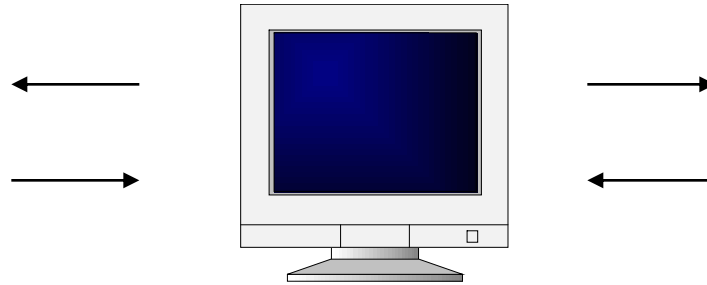

Datenaustausch über APf-Server

## Berechnung des Schließgeheimnisses

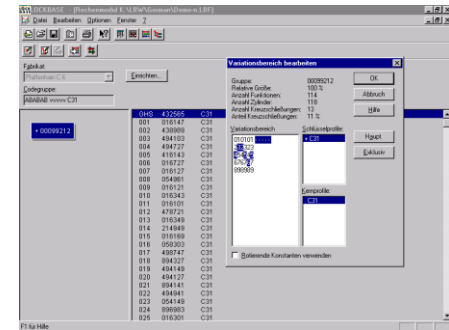

Ansteuerung von diversen Maschinen

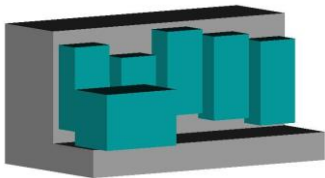

Maschine 1

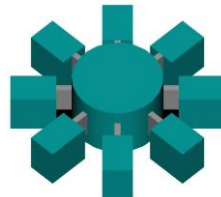

Maschine 2

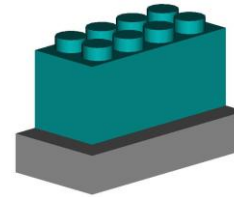

Maschine 3

# Schließanlagen Online

## Handhabung:

- ✓ sehr einfache Handhabung, da keine zusätzlichen Programme benötigt werden
- ✓ ein einziger Eingabedialog leitet Benutzer automatisch durch den Bestellvorgang, von der Eingabe bis zum Datenaustausch übers Internet

# Schließanlagen Online

## Kosten:

- ✓ KEINE Kosten für die Anschaffung der Software
- ✓ nur geringe Kosten für die Berechnung der Schließungen seitens ABUS Pfaffenhain
- ✓ lediglich geringe Download-Gebühren für das Herunterladen der Software sowie Gebühren für den Datenaustausch

# Schließanlagen Online

## Sicherheit:

- ✓ höchste Datensicherheit durch RSA-Verschlüsselung  
(benannt nach Entwicklern: **R**ivest / **S**hamir / **A**dleman)
- ✓ RSA = De-Facto-Standard in der Public-Key-Verschlüsselung (z.Bsp. Standard im franz. und austr. Bankwesen)
- ✓ erfolgreiches überstellen jahrelanger gründlicher Kryptoanalysen
- ✓ asymmetrisches Kryptosystem

# Schließanlagen Online - Download

Aufruf unter: [www.abus-pfaffenhain.de](http://www.abus-pfaffenhain.de) (Startseite)

ABUS Pfaffenhain

**ABUS**  
Security Tech Germany

UNTERNEHMEN   PRODUKTE   AKTUELL   KONTAKT   LINKS   **DOWNLOAD**   IMPRESSUM   SITEMAP   HOME

AKTUELL:

Sicherheits-Knaufzylinder mit "Anti-Amok-Funktion"

Schließanlagen-Bestellssoftware:  
Lockbase B2B Version 2.701

## Schließsysteme mit Profil

Von der Zentralschlossanlage bis zur General-Hauptschlüsselanlage zeigt ABUS Pfaffenhain Profil - internationales Profil. Wenn es um die Kombinierbarkeit von weltweit gängigen Schließsystemen geht, nehmen wir jede Herausforderung an - und beantworten sie mit "internationalen Lösungen" made in Germany.

ENGLISCH  
FRANZÖSISCH

Klick auf Button „Download“

# Schließanlagen Online - Download

## 2. Seite - Button Lockbase

ABUS Pfaffenhain

ABUS  
Security Tech Germany

UNTERNEHMEN PRODUKTE AKTUELL KONTAKT LINKS DOWNLOAD IMPRESSUM SITEMAP HOME

### Download

**Architekten, Planer, Bauherren . . .**  
Lesen Sie bitte [hier](#) ...

**Fachhandel**  
Lesen Sie bitte [hier](#) ...

**Privatkunden**  
Lesen Sie bitte [hier](#) ...

**Lockbase**  
Die Software ist ein Planungstool zur Bestellung und Verwaltung von Schließanlagen. Die Anwendung generiert daraus einen Schließplan, der via Internet an unsere Firma verschlüsselt übermittelt wird.  
Lesen Sie [hier](#) weiter ...

Klick auf Button „hier“

# Schließanlagen Online - Download

## 3. Seite - Download

ABUS Pfaffenhain

**ABUS**  
Security Tech Germany

UNTERNEHMEN PRODUKTE AKTUELL KONTAKT LINKS DOWNLOAD IMPRESSUM SITEMAP HOME

### Lockbase B2B

**LOCKBASE**® Version 2.701 ist verfügbar  
Die Software ist ein Planungstool zur Bestellung und Verwaltung von Schließanlagen. Die Anwendung generiert daraus einen Schließplan, der via Internet an unsere Firma verschlüsselt übermittelt wird. Diese Version enthält den Schließplan-Assistenten.  
Bitte updaten Sie auf diese Version.

**Lockbase B2B**  
(Version 2.701)

Zum Download bitte **hier** klicken!

Hinweis: Vor der ersten Nutzung des Programms ist ein Update der Artikeldatenbank notwendig. Dazu sind ein Datenaustausch mit dem Internet und ein anschließender Neustart von Lockbase erforderlich.

Dazu starten Sie das Programm nach der Installation bei bestehender Internet-Verbindung und rufen über das Menü  
Datei > Dateien versenden / empfangen > Datenaustausch mit dem Internet auf.

Anleitung zu Lockbase B2B bitte **hier** klicken.

Excel-Schließplanvorlage

Klick auf Button „hier“

# Schließanlagen Online - Download

## 4. Seite - Download

ABUS Pfaffenhain

ABUS  
Security Tech Germany

UNTERNEHMEN PRODUKTE AKTUELL KONTAKT LINKS DOWNLOAD IMPRESSUM SITEMAP HOME

Lockbase B2B

LOCKBASE® Version 2.701 ist verfügbar

Dateidownload - Sicherheitswarnung

Möchten Sie diese Datei speichern oder ausführen?

Name: Lockbase.exe  
Typ: Anwendung, 5,41 MB  
Von: koertner.com

Ausführen Speichern Abbrechen

Dateien aus dem Internet können nützlich sein, aber dieser Dateityp kann eventuell auf dem Computer Schaden anrichten. Führen Sie diese Software nicht aus und speichern Sie sie nicht, falls Sie der Quelle nicht vertrauen. [Welches Risiko besteht?](#)

Klick auf Button „Ausführen“

# Schließanlagen Online - Download

## Installationsvorgang

### LOCKBASE Setup

Willkommen beim LOCKBASE-Installationsprogramm.

Setup wird LOCKBASE jetzt auf Ihrem Computer installieren.

Schließen Sie alle laufenden Anwendungen und drücken Sie anschließend die Schaltfläche 'Weiter >>'.

Wenn Sie LOCKBASE nicht installieren wollen, drücken Sie 'Abbrechen'.

Abbrechen

<< Zurück

Weiter >>

Klick auf Button „Weiter“

# Schließanlagen Online - Download

## Installationsvorgang

### LOCKBASE Setup - Nutzungsbestimmungen

Lesen Sie die folgenden Nutzungsbestimmungen aufmerksam durch. Um die Bestimmungen zu akzeptieren, aktivieren Sie die Checkbox 'Ich stimme zu'. Drücken Sie 'Weiter >>', um die Installation fortzusetzen.

Allgemeine Geschäftsbedingungen der Körtner & Muth GmbH

§ 1 Allgemeines, Geltungsbereich

1. Die Geschäftsbedingungen gelten für alle gegenwärtigen und zukünftigen

Ich stimme zu

Abbrechen

<< Zurück

Weiter >>

Die Firma Körtner & Muth GmbH ist der für uns tätige Dienstleister, bitte lesen und bestätigen Sie die Nutzungsbestimmungen.

Danach Klick auf Button „Weiter“

# Schließanlagen Online - Download

## Installationsvorgang

### LOCKBASE Setup - Update

Auf Ihrem System ist LOCKBASE bereits installiert.

Markieren Sie die Installation, die Sie updaten wollen und drücken Sie 'Weiter >>'!

Installationsverzeichnis

D:\APP\LOCKBASE\W2\_403\SAP

G:\APP\W2K\LOCKBASE\W2\_407\SAP

D:\APP\LOCKBA~1\W2\_403\DEUTSCH

<Neuinstallation>

Abbrechen

<< Zurück

Weiter >>

Klick auf Button „Weiter“

# Schließanlagen Online - Download

## Speichervorgang

### LOCKBASE Setup - Neuinstallation

LOCKBASE wird in dem unten angezeigten Verzeichnis installiert. Drücken Sie 'Ändern...', um ein anderes Verzeichnis auszuwählen.

Hinweis: Eine Mehrplatzversion sollte in einem freigegebenen Verzeichnis auf einem Server installiert werden. Alle Nutzer teilen dann sowohl Programmdateien, als auch Daten.

Um das Programm auf einem weiteren Arbeitsplatz zu registrieren, starten Sie einfach dort 'Lbw.exe' aus dem LOCKBASE-Serververzeichnis.

C:\Programme\Lockbase

Ändern ...

Abbrechen

<< Zurück

Weiter >>

Klick auf Button „Weiter“

# Schließanlagen Online - Download

## Installationsvorgang

### LOCKBASE Setup - Installation

LOCKBASE wird in folgendem Verzeichnis installiert:

C:\Programme\Lockbase

Falls noch nicht geschehen, trägt Setup das Programm ins Start-Menü ein und erstellt eine Verknüpfung auf dem Desktop.

Drücken Sie 'Start', um die Installation zu beginnen.

Abbrechen

<< Zurück

Start

Klick auf Button „Start“

# Schließanlagen Online - Download

## Installationsvorgang

### LOCKBASE Setup - Installation beendet

LOCKBASE wurde erfolgreich installiert im Verzeichnis  
C:\Programme\Lockbase.

Beim ersten Start des Programms auf jedem Computer müssen Sie LOCKBASE für den Arbeitsplatz registrieren lassen. Dazu werden Sie aufgefordert, zu einer angegebenen Installationskennung den passenden Freischaltcode anzugeben.

Diesen Freischaltcode erhalten Sie telefonisch, per Fax oder EMail von der Körtnier & Muth GmbH in Hamburg.

Drücken Sie jetzt 'Schließen', um Setup zu beenden.

Schließen

Klick auf Button „Schließen“

# Schließanlagen Online - Download

erfolgreiche Installation auf dem Desktop

LOCKBASE für  
Windows

Nach erfolgreicher  
Softwareinstallation wird das  
Symbol auf dem Desktop  
angezeigt.

# Schließanlagen Online - Download

## Erstellung des kryptografischen Schlüssels

**LOCKBASE B2B - Setup (1)**

Bevor Sie den LOCKBASE-Dateitransferdienst das erste Mal benutzen können, muß eine 'Visitenkarte' für Ihre Firma erstellt werden. Sie enthält Ihre Adresse und einen kryptografischen Schlüssel zur sicheren Übermittlung der Dateien via Internet.

Bitte geben Sie in den folgenden Datenfelder die vollständige Adresse Ihrer Firma ein. Felder mit \* sind Pflichtfelder.

\*Firma: Max Mustermann ✓

Zusatz: Sicherheitsfachgeschäft

\*Straße: Musterstraße 179 ✓

\*Plz: 09123 ✓ \*Ort: Chemnitz ✓

Land: Deutschland

Die folgende Kurzbezeichnung Ihrer Firma wird in der Posteingangsliste des Empfängers erscheinen:

\*Kurzform: Max Mustermann, Chemnitz ✓

< Zurück Weiter > Abbrechen Hilfe

✓ Bitte tragen Sie in diesen Feldern Ihre Firmendaten ein.

Danach Klick auf Button „Weiter“

# Schließanlagen Online - Download

## Erstellung des kryptografischen Schlüssels

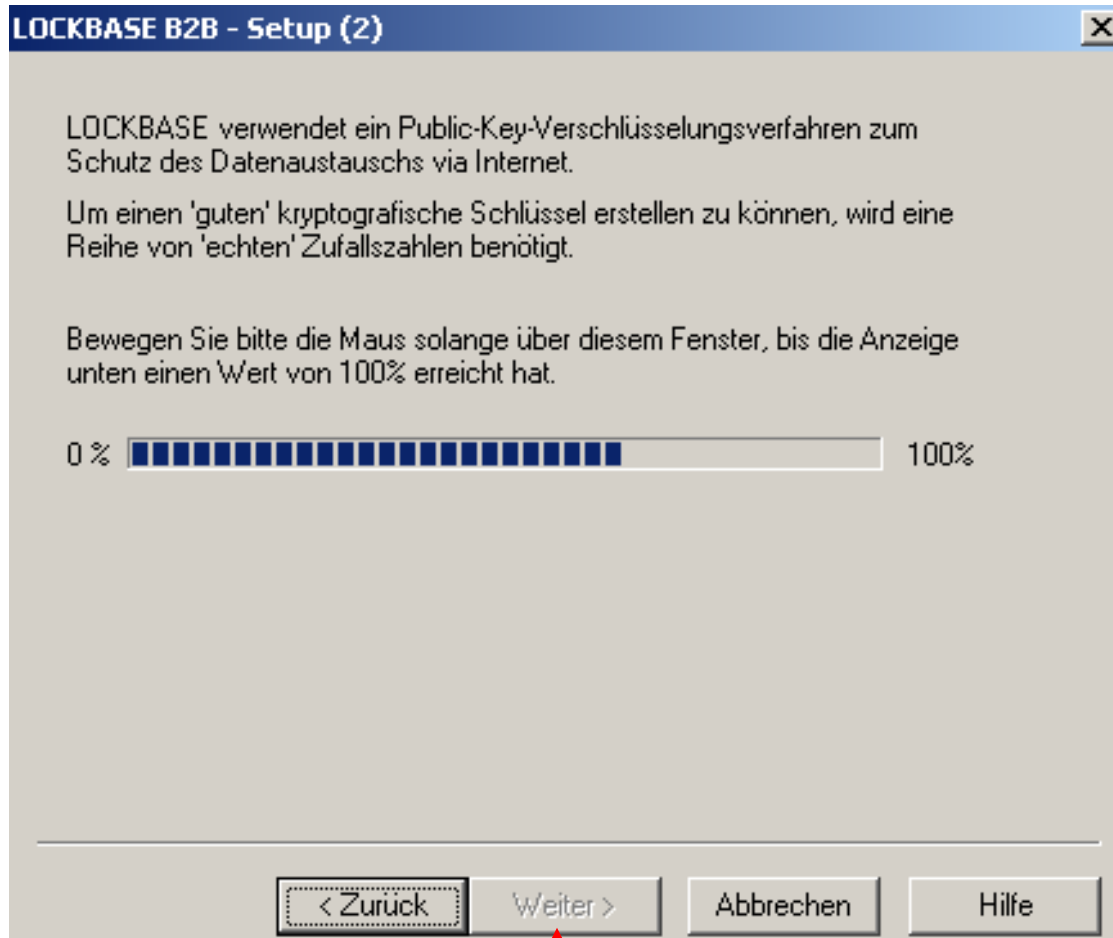

Danach Klick auf Button „Weiter“

# Schließanlagen Online - Download

kryptografischer Schlüssel wurde erfolgreich erstellt

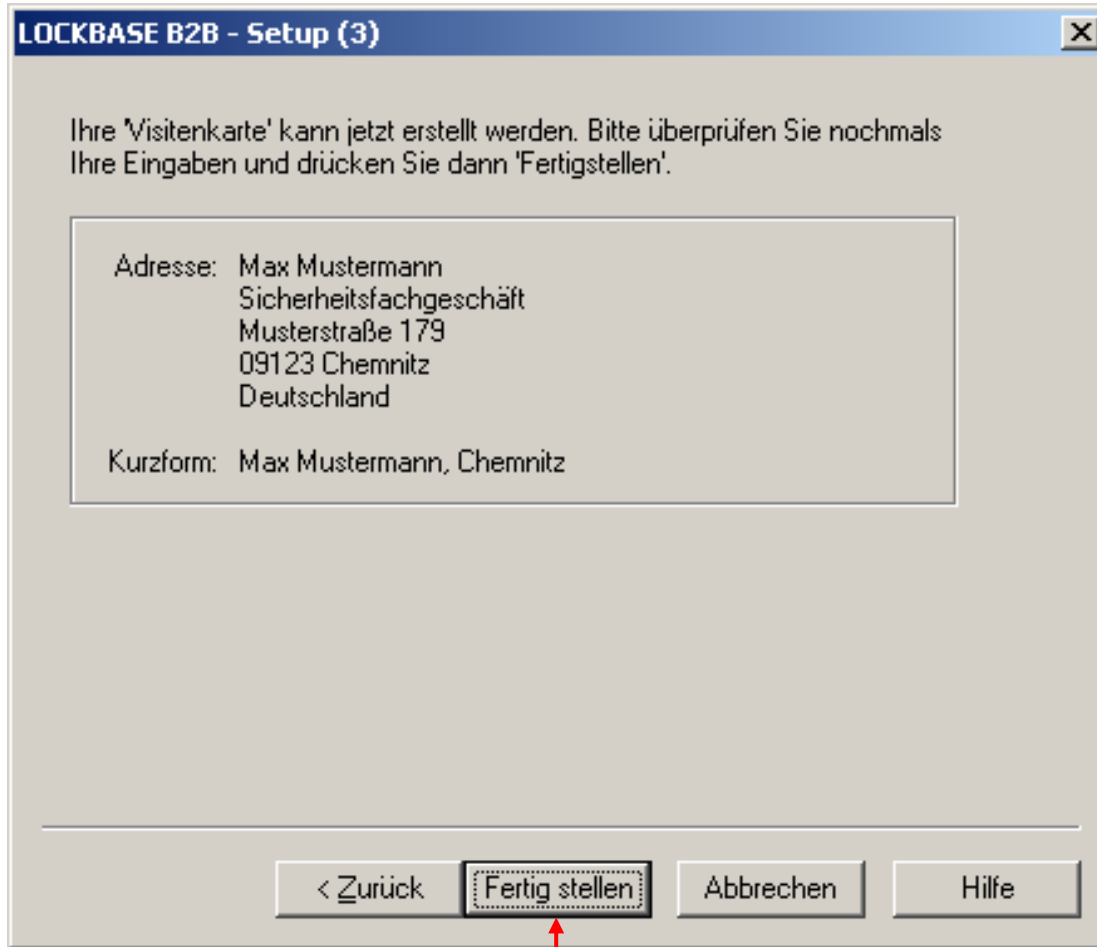

Danach Klick auf Button „Fertig stellen“

# Schließanlagen Online - Download

## Beginn des Datentransfers

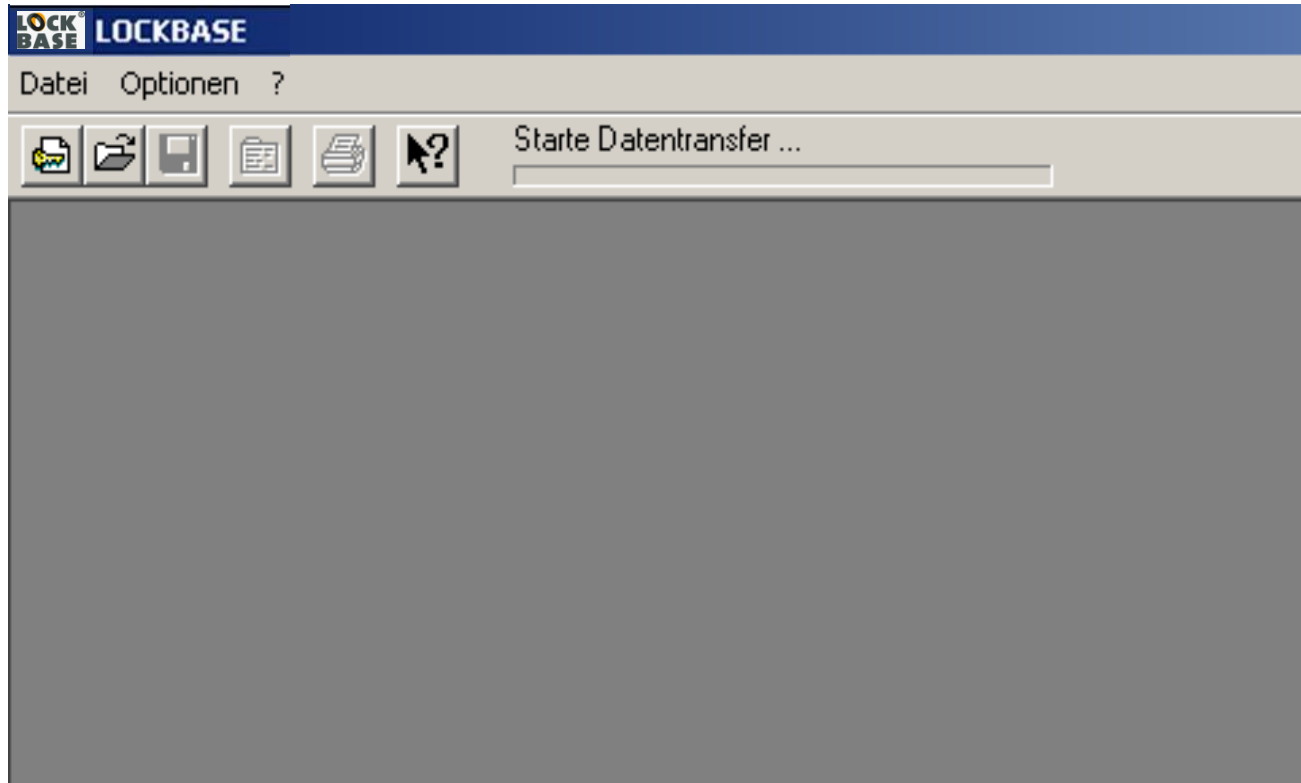

Nach dem Fertigstellen des kryptografischen Schlüssels startet der Datentransfer automatisch. Es erfolgt der Austausch der Lockbase-Daten zwischen Ihrem PC und dem B2B Server.

# Schließanlagen Online - Download

Fehlerausschrift, wenn keine Verbindung zum Internet hergestellt werden konnte → Datenaustausch manuell!

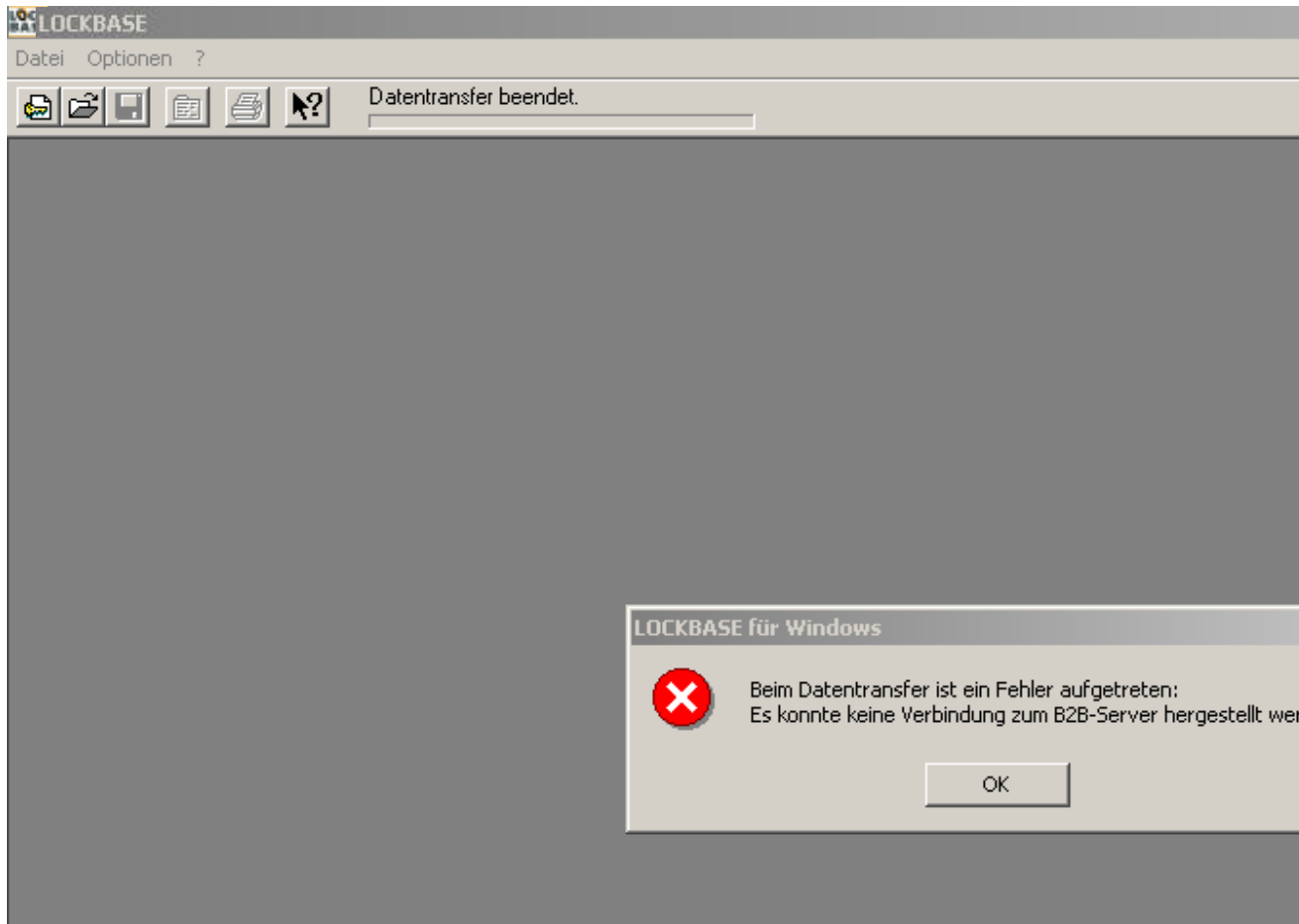

Eine mögliche Fehlerquelle beim Datentransfer sind fehlerhaft eingestellte Ports. Auf Ihrem PC sollten im Programm Firewall die Ports FTP PORT 21 und HTTPS Port 4433 offen sein. Bei Fragen wenden Sie sich an Ihren Systemadministrator oder an ABUS Pfaffenhain.

Wenn keine Internetverbindung verfügbar ist, kann auch manuell eine Internetverbindung hergestellt werden (siehe nächste Seite).

# Schließanlagen Online - Download

manueller Datenaustausch mit dem Internet

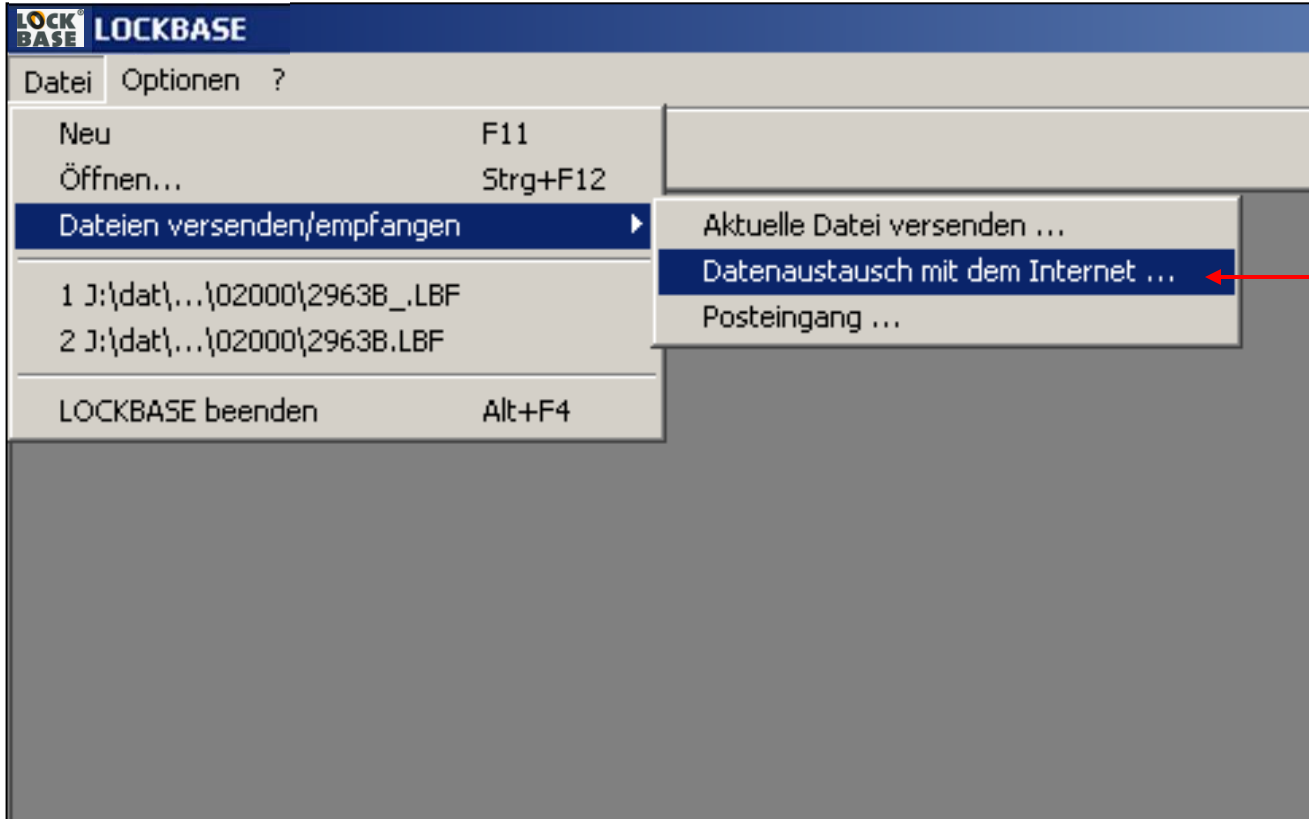

Auf diesem Weg erfolgt die manuelle Herstellung einer Internetverbindung.

# Schließanlagen Online - Download

## Einstellung des automatischen / manuellen Datenaustauschs

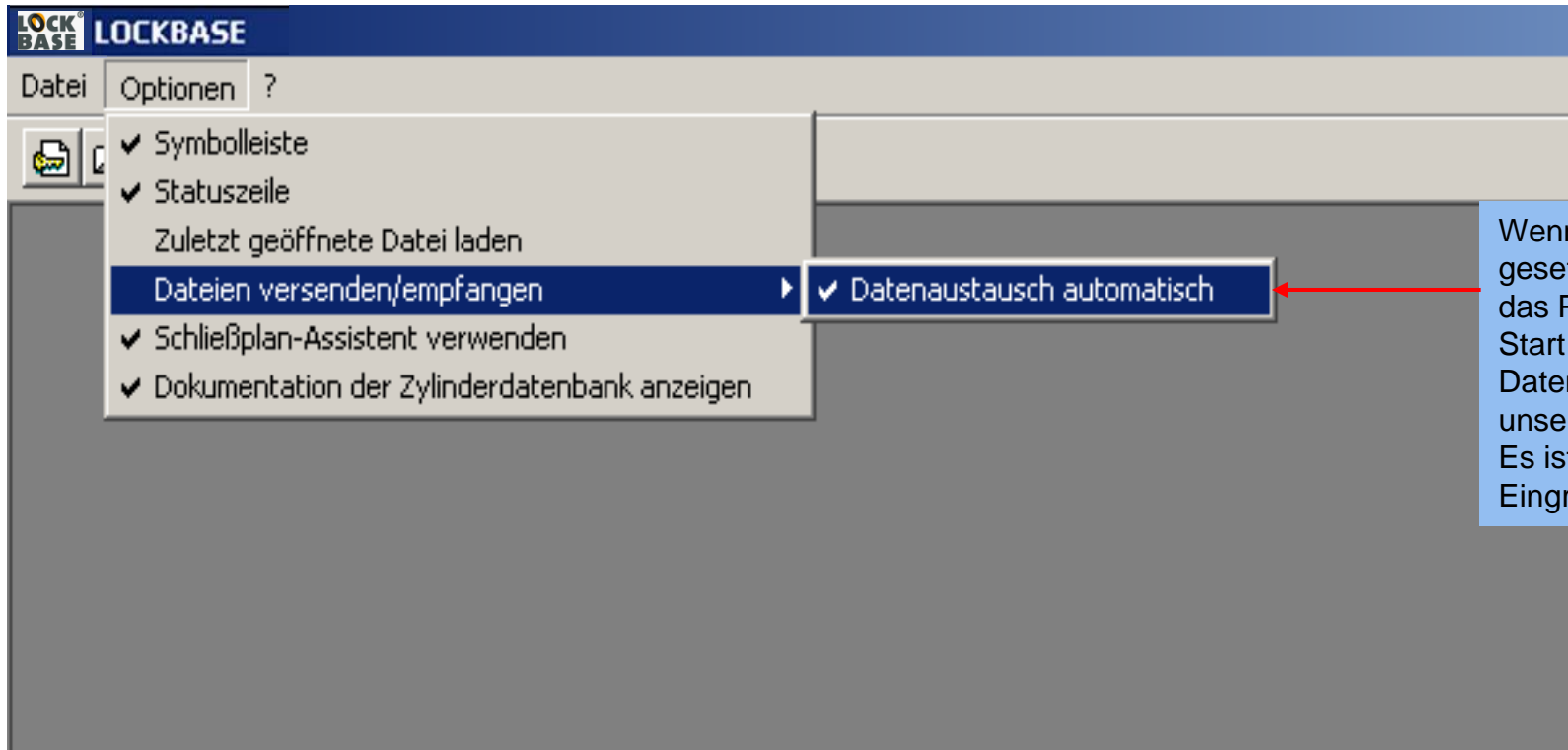

Wenn der Haken hier gesetzt ist, übernimmt das Programm beim Start automatisch den Datenaustausch mit unserem APf-Server. Es ist kein manuelles Eingreifen nötig.

# Schließanlagen Online - Matrix

## Systemdeckblatt bei Arbeit ohne Schließplan-Assistent

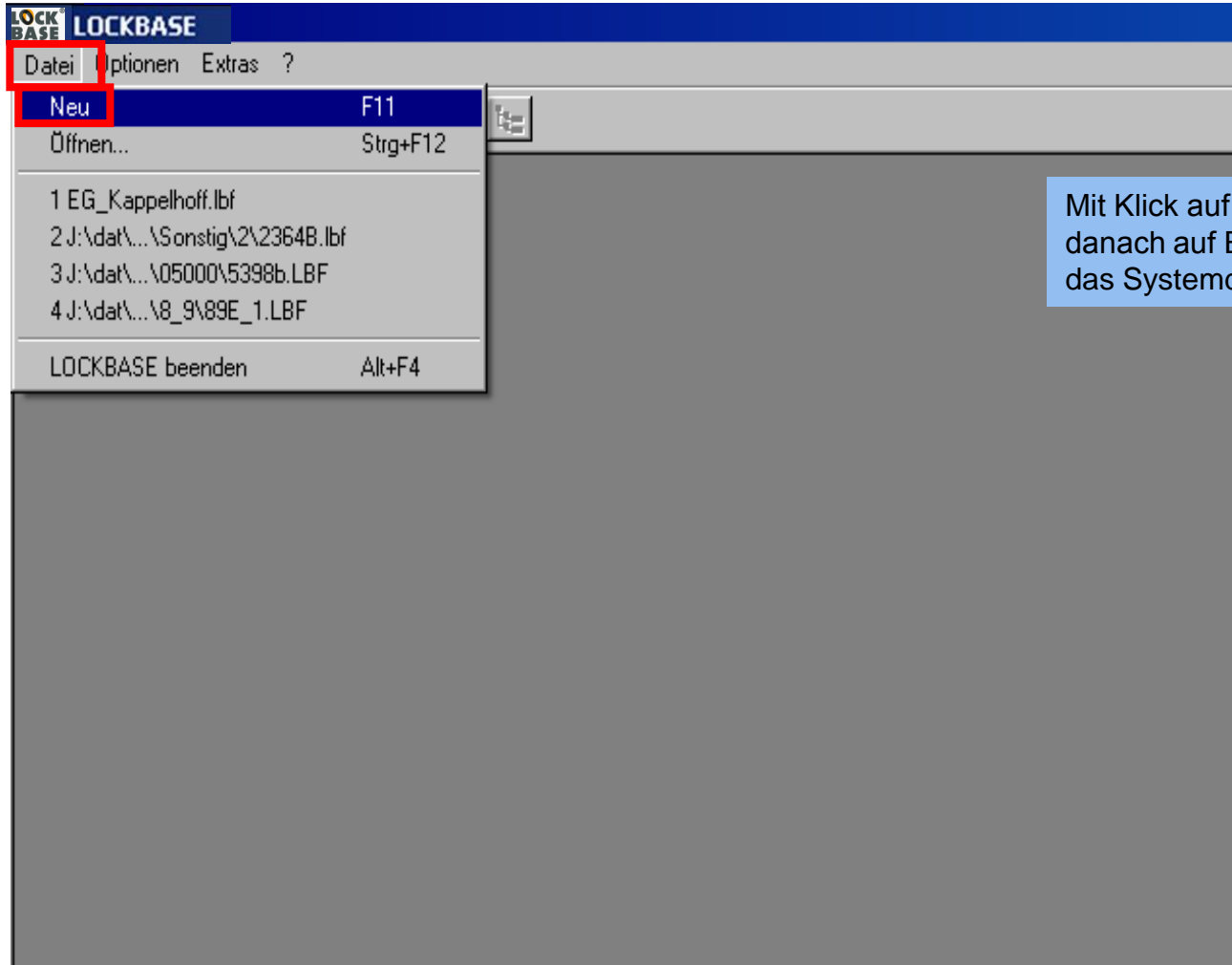

Mit Klick auf Button „Datei“ und danach auf Button „Neu“ öffnen Sie das Systemdeckblatt.

# Schließanlagen Online - Matrix

## Systemdeckblatt

Systemdeckblatt

Deckblatt | Historie

Systemnummer: 05031001 ✓

Objekt: Realschule II  
Schulstraße 10 ✓  
12345 Musterstadt

Kundennummer:

Bemerkungen:

Bemerkungen beim Start anzeigen

Händler: Schlüsseldienst  
Willi Mustermann ✓

Art der Anlage:

Fabrikat: Pfaffenhain V14 5 ✓

Herstellungsdatum: 10.03.2005 ✓

Zuletzt geändert: 10.03.2005 ✓

Formatvorlage: Standard ✓

Passwort eingeben...

OK  
Abbruch  
Hilfe

✓ Bitte tragen Sie in diesen Feldern Ihre Daten ein.

Im Feld „Fabrikat“ muss zwingend das gewünschte System ausgewählt werden. Dies geschieht nur über die Auswahl Pfeiltaste rechts.

# Schließanlagen Online - Matrix

## wichtiger Hinweis!

LOCKBASE für Windows

Bitte beachten Sie, dass die mit diesem Programm eingegebenen Schließanlagen innerhalb von 6 Monaten zu einer Bestellung führen müssen. Geschieht dies nicht, können die Anlagen später nicht weiter bearbeitet werden!

OK

Wenn die eingegebene Anlage nicht innerhalb von 6 Monaten an APf gesendet wird ist eine weitere Bearbeitung nicht mehr möglich. Wurde jedoch die Anlage von uns bearbeitet und an Sie zurück gesandt, stehen die Daten immer zur weiteren Bearbeitung zur Verfügung.

# Schließanlagen Online - Matrix

## Schließplan – Matrix (leer)

- System Information:** System Nr.: 05031001, Eigentümer: Realschule II, Schulstraße 10, 12345 Musterstadt, Kundennummer: 12345 Musterstadt, Händler: Schlüsseldienst Willi Mustermann, Fabrikat: Pfaffenhain V14 5, Erstelldatum: 10.03.2005, Zuletzt geändert: 06.07.2006, Bemerkungen:
- Matrix Header:** A table with columns for 'Funktion' and 'Beschreibung'. The first row is labeled '<Neu>'.
- Matrix Body:** A large grid for defining lock functions and descriptions.
- Table Header:** A table with columns: 'Nummer', 'Türbezeichnung', 'Typ', 'Länge', 'Sonder...', 'Farbe', and 'Schl.-Anz'. The first row is labeled '<Neu>'.
- Table Body:** A large grid for defining lock entries.

F1 für Hilfe

# LOCKBASE Schließplan

## Erläuterung der Icons

- vorhandene Anlage öffnen**: Points to the icon of a door with a keyhole.
- neue Anlage anlegen**: Points to the icon of a door with a keyhole and a plus sign.
- Dokumentendruck**: Points to the printer icon.
- Systemdeckblatt öffnen**: Points to the icon of a document with a keyhole.
- Hilfemenü**: Points to the question mark icon.
- Schließplanansicht**: Points to the icon of a door with a keyhole and a grid.

The **Systemdeckblatt** dialog box is open, showing the following fields and options:

- Deckblatt** (selected) / Historie
- Systemnummer: von SAPf vergeben ✓
- Händler: Eigenen Firmennamen eintragen ✓
- Objekt: Komm: ... ✓
- Art der Anlage: GHS-, HS- oder Z-Anlage ✓
- Kundennummer: bei SAPf ✓
- Fabrikat: Pfaffenhain Std 5
- Bemerkungen: Hier können Anlagen- bzw. Kundenrelevante Daten hinterlegt werden, die beim Öffnen autom. angezeigt werden. ✓
- Herstellungsdatum: 05.09.2006
- Zuletzt geändert: 15.09.2006
- Formatvorlage: Standard
- Bemerkungen beim Start anzeigen  (circled in red)
- Vorhandene Berechnung schützen
- Buttons: OK, Abbruch, Hilfe
- Field: Passwort eingeben...

# LOCKBASE Schließplan

## Erläuterung der Icons

**Nr. auf Zylinder und Schlüssel**

**✓ ist nur bei Zylinder zu setzen!**

**✓ nur wenn ES gebraucht werden**

**wenn ES nur geplant werden, dann 0 St. eintragen**

**Sonderausstattungen**

B	Bohrschutz, e
G	Not- und Gefä
GF	Gefahrenfunk
s	seewasserbes
R	Zweitschlüsse
SWS	Separate Wei
Schließbart.50311-sp	Schließbart
vm	verschließen
Stulpschraube.M5x12	Stulpschraube

# LOCKBASE Schließplan

## Erläuterung der Icons

- Von: 1
- Bis: 1
- Schließfunktion: GHS, GS oder HS
- Beschreibung: Geschäftsführer (z. Bsp.)
- Typ: (empty)
- Anzahl Schlüssel: 5
- Codegruppe: (empty)
- Kombination: (empty)
- Profil: (empty)

Buttons on the right side of the dialog include: OK, Abbruch, Vorgabe, @ Irid. Nr., and Hilfe.

Annotations in the image:

- A blue box with the text 'wird auf Schlüssel geprägt' has a red arrow pointing to the 'Schließfunktion' field.
- A blue box with the text 'wird nach Berechnung von APf ausgefüllt' has a red bracket pointing to the 'Codegruppe', 'Kombination', and 'Profil' fields.
- Red arrows also point from the 'System Nr.' field in the main window to the 'Von' and 'Bis' fields in the dialog.

# LOCKBASE Schließplan

## Erläuterung der Icons

Num...	Türbezeichnung	Typ	Länge	AI	So...	Anzahl	Schl.-A...
1	Hautür	310	31-35	G		1	3
1	Hintertür	352	40-10	B		1	0
2	Büro	310	26-31			1	3
3	Büro	310	26-31			1	3
4	Büro	310	26-31			1	3
5	Büro	310	26-31			1	3
6	Büro	310	26-31			1	3
7	Büro	310	26-31			1	3
8	Büro	310	26-31			1	3
9	Büro	310	26-31			1	3
<Neu>							

**Verbinde Schlüssel und Zylinder**

Verbinde mit:  
 Schlüssel  
 Zylinder

Verbinden mit:  
GHS, GS oder HS Geschäftsführer

Verbunden:

Num...	Türbezeichnung
1	Hautür
2	Büro
3	Büro
4	Büro
5	Büro

Nicht verbunden:

Num...	Türbezeichnung
6	Büro
7	Büro
8	Büro
9	Büro

Verbindung „Zylinder – Schlüssel“ (●) möglich an Kreuzung der blauen Linien über „Doppelklick“ oder „Space-Taste“ bzw. das angegebene Symbol (⊕).

# Schließanlagen Online – Matrix

## Schließplan versenden

Büro	KV310	3131
01	Büro	KV310 3131
02	Büro	KV310 3131
03	Büro	KV310 3131
04	Büro	KV310 3131
05	Büro	KV310 3131
06	Büro	KV310 3131
07	Büro	KV310 3131
08	Büro	KV310 3131
09	Büro	KV310 3131
10	Büro	KV310 3131
<Neu>		

Öffnet einen Dialog zum Versand der aktuellen Schließanlage

Zum Versenden des Schließplanes klicken Sie bitte auf die Buttons „Datei“, „Datei versenden“ und „Aktuelle Datei versenden“ in der angegebenen Reihenfolge.

# Schließanlagen Online – Matrix

## Schließplan versenden

Wollen Sie diese Anlage als Bestellung versenden?  
Die Datei legt anschließend nur als Kopie vor und kann nicht bearbeitet werden, bis die Antwort vom Empfänger eintrifft.

Buttons: Ja, Nein

A red arrow points from the "Ja" button to the dialog box, indicating the next step in the process.

System Nr.:	TESTANLAGE		
Eigentümer:	Musterobjekt Musterstr. 5 09999 Musterstadt		
Kundennummer:	199999		
Händler:	Musterhändler Musterstr. 10 09999 Musterstadt		
Fabrikat:	Pfaffenhain KV		
Erstelldatum:	25.04.2005		
Zuletzt geändert:	25.04.2005		
Bemerkungen:			
01	Büro	KV	
02	Büro	KV	
03	Büro	KV	
04	Büro	KV	
05	Büro	KV	
06	Büro	KV	
07	Büro	KV	
08	Büro	KV310	3131
09	Büro	KV310	3131
10	Büro	KV310	3131
<Neu>			

Klick auf Button „Ja“.  
Eine weitere Bearbeitung  
der Anlage ist erst nach  
Rücksendung durch APf  
möglich!

# Schließanlagen Online – Matrix

## Schließplan speichern

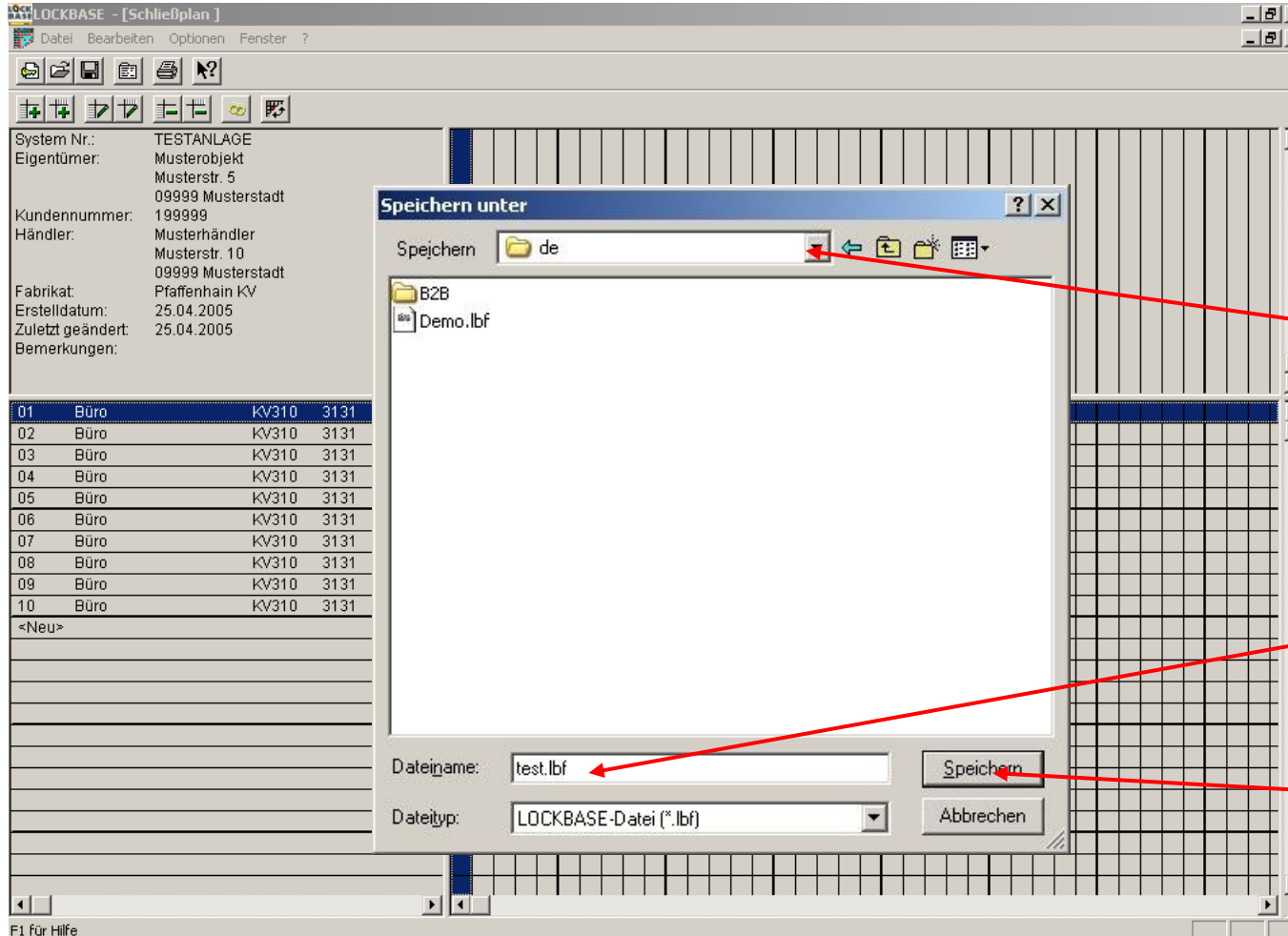

Erstellen Sie auf Ihrem PC einen Zielordner.

Geben Sie den Zielordner ein.

Geben Sie den gewünschten Dateiname ein.

Mit Klick auf Button „Speichern“ wird der Schließplan im angegebenen Ordner gespeichert

# Schließanlagen Online – Matrix

## Schließplan nach Bearbeitung von APf

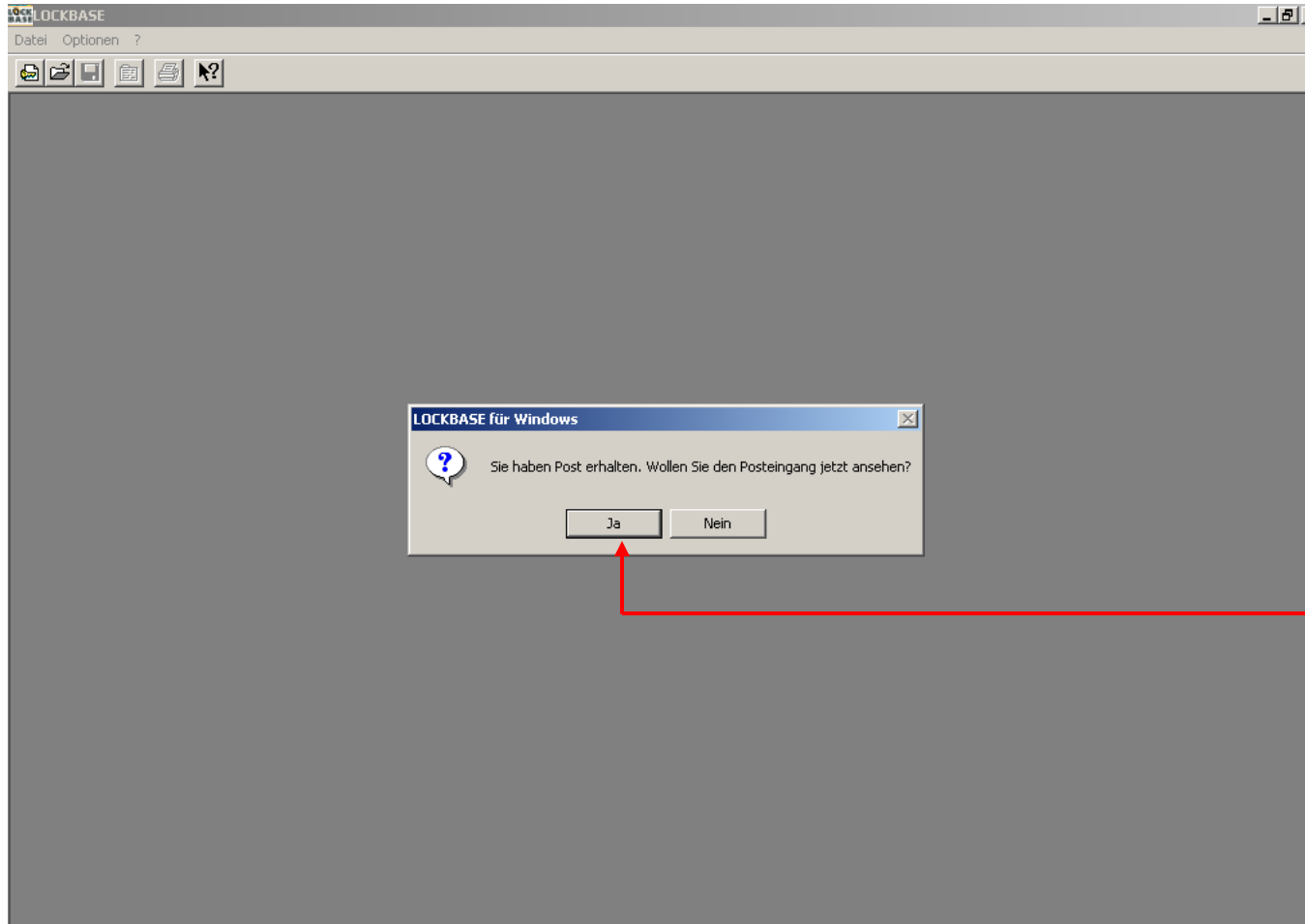

Nach Bearbeitung der Anlage bei APf, wird diese an Sie zurück gesendet.

Klick auf Button „Ja“.

# Schließanlagen Online – Matrix

## Schließplan nach Bearbeitung von APf

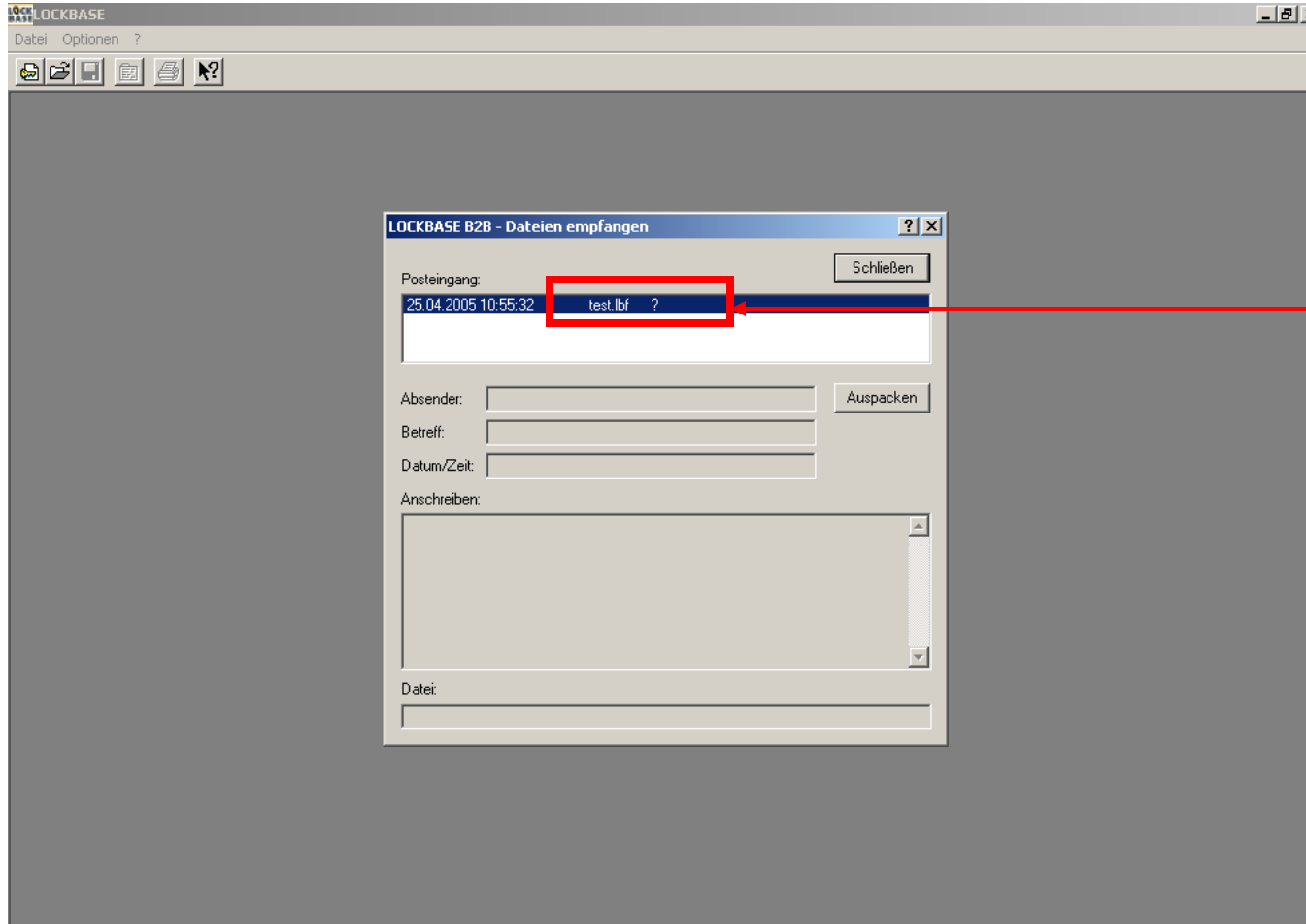

Die von APf bearbeitete Anlage wird mit der verbindlichen Anlagennummer zurück gesendet.